



## Descrierea entității

Înființată în 1970, Fabrica de sticlă din Chișinău este astăzi unul dintre liderii indiscutabili pe piața internă a Moldovei, care asigură necesitățile fabricilor locale de vinuri și coniacuri, de băuturi alcoolice, ale întreprinderilor pentru prelucrarea și conservarea legumelor și fructelor, ale producătorilor de băuturi răcoritoare, de produse alimentare pentru copii, ketchupurilor, etc.



## Gen de activitate

- fabricarea ambalajelor și articolelor din sticlă;
- activitatea de organizare și implementare a noilor modele și tipuri de articole în producție;
- activitatea informațională de reclamă și organizarea expozițiilor;
- organizarea instruirii profesionale, cultivarea cunoștințelor și deprinderilor ce corespund profilului de activitate a întreprinderii;
- activitatea economică externă, tranzacții export-import și reexport, comerțul angro și cu amănuntul;
- alte activități neinterzise de legislație.

<b>Informație generală</b>	
<b>Denumirea entității</b>	Î.S. „Fabrica de Sticlă din Chișinău”
<b>IDNO</b>	1002600008924
<b>Autorizație de funcționare</b>	AE nr.0242/28.12.2017-28.12.2022, pentru emisia poluanților în atmosferă de la sursele fixe de poluare
<b>Certificat</b>	- R7499 din 01.08.2000 - (eliberat de Agenția de Stat pentru Proprietatea Intelectuală) - Ocpr-001 11 -A000283-17/14.07.2019; - A 016467-17/14.07.2019; - A017393-17/20.09.2020; -A017393-17/20.12.2020
<b>Înființare</b>	2002
<b>Sector</b>	Industrial
<b>Activitate principală</b>	Producerea sticlei
<b>Locație</b>	Chișinău, MD-2023, str. Transnistria 20
<b>Fondator</b>	Agenția Proprietății Publice
<b>Statutul</b>	Activ
<b>Angajați</b>	434 persoane
<b>Suprafața bunului imobil:</b> ➤ la sol	- 47146,59 m.p. (proprietar - Republica Moldova)
<b>Teren aferent</b>	- 16,0456 ha (proprietar - Republica Moldova)
<b>Piața țintă</b>	RM, UE
<b>Contacte</b>	
<b>Director General</b>	Perju Pavel, tel: (022) 47-96-80
<b>Contabil șef</b>	Voluța Ion, tel: (022) 47-37-30
<b>Pagină web</b>	<a href="http://www.glass.md">http://www.glass.md</a>
<b>Email</b>	<a href="mailto:office@glass.md">office@glass.md</a>

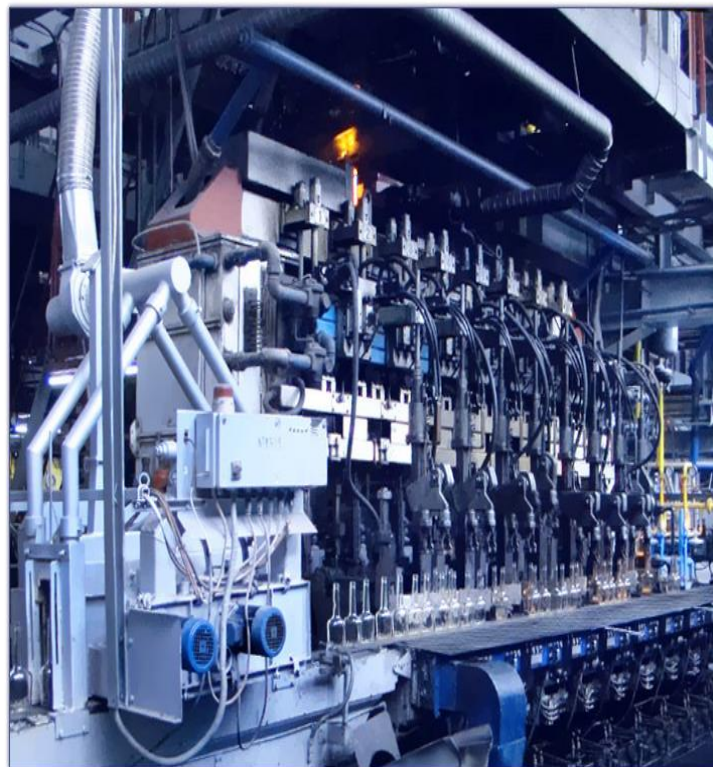
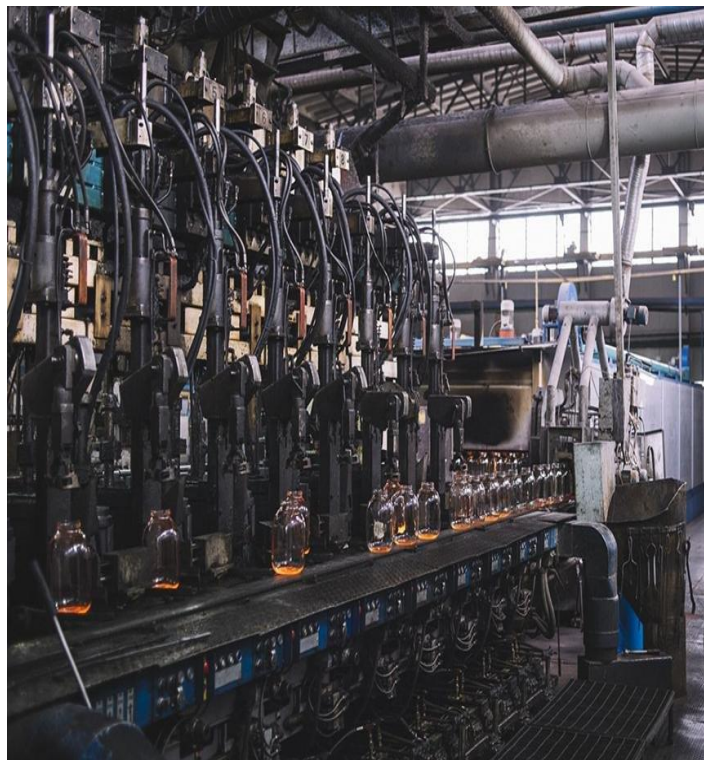



## Aspecte economice (conform situațiilor financiare) MDL/EUR

Anul fiscal	31.12.2018		31.12.2019	
	MDL	EUR	MDL	EUR
	-	19,5212	-	19,2605
<b>ACTIVE</b>				
Active circulante	149 683 110	7 667 720,73	210 485 749	10 928 363,69
Active imobilizate	250 681 790	12 841 515,37	202 259 450	10 501 256,45
<b>PASIVE</b>				
Capital propriu	377 493 350	19 337 609,88	387 507 276	20 119 273,95
Datorii pe termen lung	6 473 540	331 615,88	0	0
Datorii curente	16 398 010	840 010,34	25 237 923	1 310 346,20
<b>Total venituri</b>	<b>310 530 590</b>	<b>15 907 351,49</b>	<b>319 037 992</b>	<b>16 564 367,07</b>
<b>Profit net (pierdere)</b>	<b>12 579 100</b>	<b>644 381,49</b>	<b>13 562 830</b>	<b>704 178,50</b>



## Bunuri imobile, nr. cadastral 0100308.162.01-31; 1032102.011.01-07:

Adresa	Bunuri imobile			Suprafața terenului aferent (ha) / proprietar	
	Număr cadastral	Suprafața (m.p.)			Proprietar / Grevări / Interdicții
		la sol	totală		
mun. Chișinău, str. Transnistria, 20	<b>0100308.162.0 1-31</b>	44718,99	73199,5	Î.S. "Fabarica de sticlă din Chișinău"	14,8063 / RM Folosință, titlu -ÎS "Fabrica de sticlă din Chișinău"
r-nul Anenii Noi, s. Maximovca	1032102.011.0 1-07 (fermă cu 3 grajduri)	2427,6	2153,3	// Nu sunt	1,2393 / RM
	<b>Total:</b>	<b>47146,59</b>	<b>75352,8</b>		<b>16,0456</b>



**Pentru mai multe informații, vă rugăm contactați**



bd-ul. Ștefan cel Mare 134, et.  
3, Chișinău, Republica  
Moldova, MD-2012  
Tel: +373 22 27 36 54,  
Fax: +373 22 22 43 10  
[office@invest.gov.md](mailto:office@invest.gov.md)  
[media@invest.gov.md](mailto:media@invest.gov.md)



**Guvernul Republicii Moldova**  
**Agenția Proprietății Publice**

str. Piața Marii Adunări Naționale 1,  
Chișinău, Republica Moldova, MD-2033  
Tel: +373 22 229 960  
Fax: +373 22 221-377  
[office@app.gov.md](mailto:office@app.gov.md)